



PROGRAMA DE VIGILANCIA EPIDEMIOLÓGICA FITOSANITARIA

Estado de Sonora

Informe de Actividades correspondiente a junio de 2019

27

PLAGAS VIGILADAS CONFORME A LA NIMF 6

- Complejo escarabajo ambrosiales
- Chinche marmolada (*Halyomorpha halys*)
- Cochinilla rosada (*Maconellicoccus hirsutus*)
- Falso gusano de la fruta (*Thomautotibia leotreta*)
- Gorgojo khapra (*Trogoderma granarium*)
- Gusano de la mazorca (*Helicoverpa armigera*)
- Gusano oriental de la hoja (*Spodoptera litura*)
- Mosca del vinagre de alas manchadas (*Drosophila suzukii*)
- Palomilla del tomate (*Tuta absoluta*)
- Palomilla europea de la vid (*Lobesia botrana*)
- Palomilla gitana (*Lymantria dispar*)
- Palomilla marrón de la manzana (*Epiphyas postvittana*)
- Palomilla oriental de la fruta (*Grapholita molesta*)
- Picudo rojo de las palmas (*Rhynchophorus ferrugineus*)
- Plagas cuarentenarias de la vid
- Plagas reglamentadas de los cítricos
- Roya negra del tallo del trigo (*Puccinia graminis f.sp. tritici*) raza ug99
- Tortricido anaranjado (*Argyrotaenia franciscana*)
- Vigilancia pasiva

48 MUNICIPIOS
235 LOCALIDADES

65,593
REGISTROS EN
TIEMPO REAL

COBERTURA CON ESTRATEGIAS DE VIGILANCIA

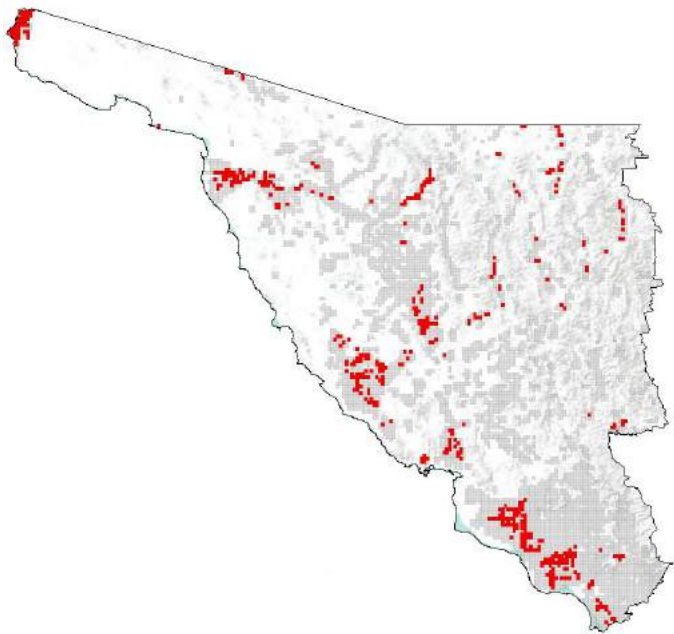

2,150 TRAMPAS

297 PUNTOS DE VIGILANCIA

5 PARCELAS CENTINELAS

PRINCIPALES CULTIVOS PROTEGIDOS

| | |
|-------|----------|
| UVA | CITRICOS |
| TRIGO | CHILE |
| NOGAL | MAIZ |



ACTIVIDADES



| ACTIVIDAD | PROGRAMADO AL MES | REALIZADO AL MES | % DE AVANCE |
|-----------------------------------|-------------------|------------------|-------------|
| REVISIONES EN RUTAS DE TRAMPEO | 39,611 | 39,419 | 99.52 |
| REVISIONES EN RUTAS DE VIGILANCIA | 3,359 | 3,440 | 102.41 |
| REVISIONES EN PARCELAS CENTINELA | 30 | 30 | 100.00 |
| HECTAREAS EXPLORADAS | 2,891 | 2,927.71 | 101.27 |
| SITIOS EXPLORADOS | 933 | 946 | 101.39 |
| HECTAREAS MUESTREADAS | 1160 | 1334.45 | 115.04 |



610,678.13 HA
SUPERFICIE CULTIVADA



\$40,345,046,150.00
VALOR DE LA PRODUCCIÓN

RESULTADO DE LA VIGILANCIA AL MES

114

MUESTRAS INGRESADAS

a Diagnostico Fitosanitario en el Centro Nacional de Referencia Fitosanitaria y laboratorios aprobados para Carbón parcial del trigo

DIAGNÓSTICO NEGATIVO

A LA PRESENCIA DE PLAGAS
BAJO VIGILANCIA